

SCALA DI COLLEGAMENTO FRA L'AREA GIOCHI E IL PARCHEGGIO ESISTENTE

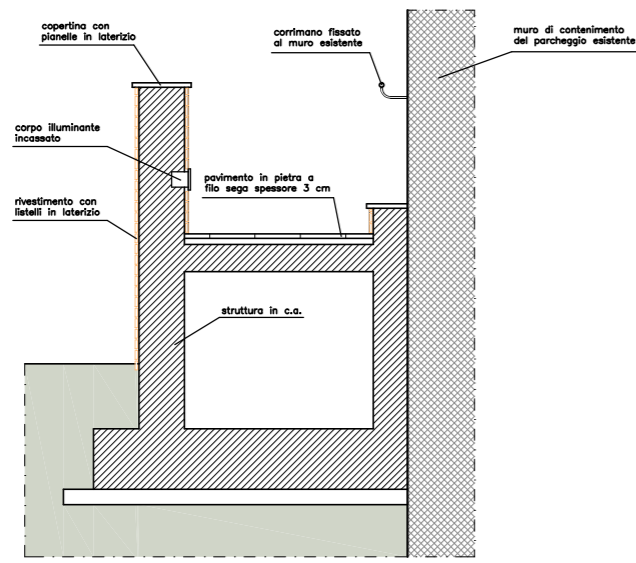

SEZIONE C-C PARTICOLARE DEL RIVESTIMENTO DELLA SCALA E DELL'ILLUMINAZIONE scala 1:50

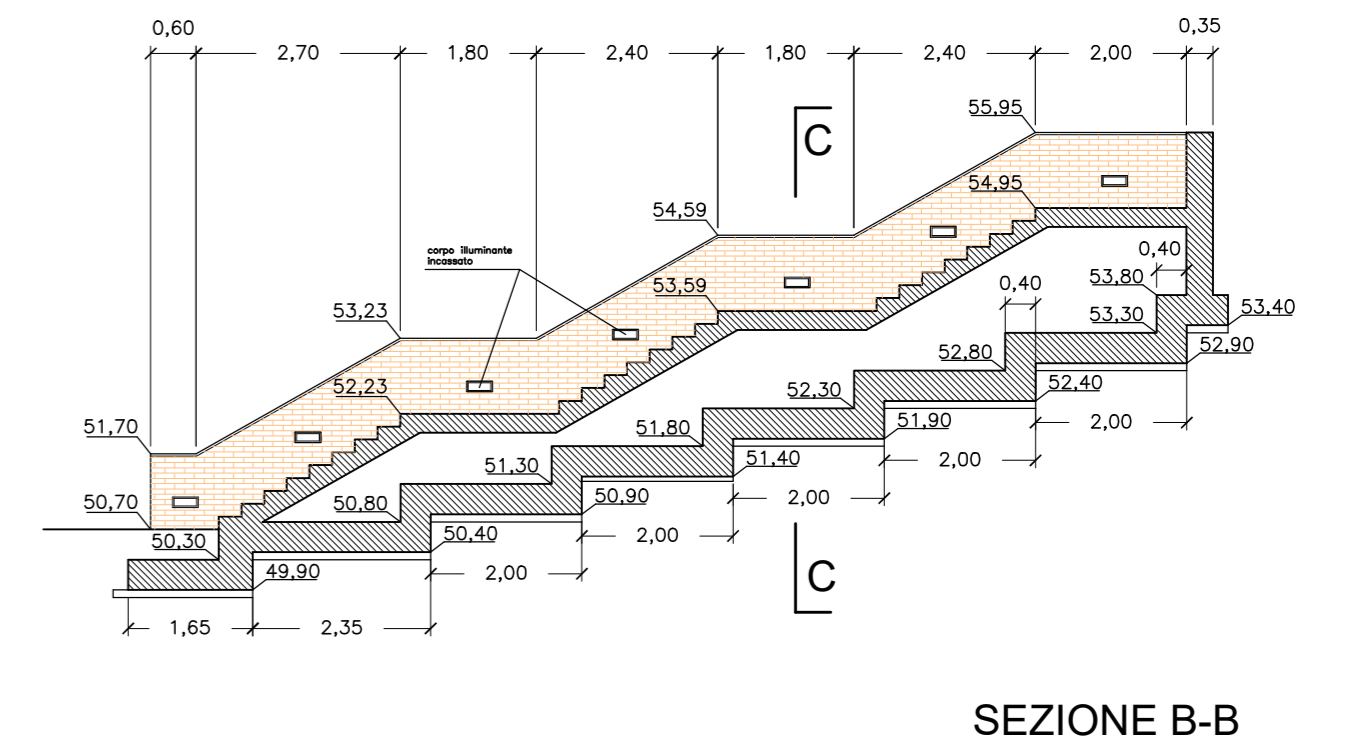
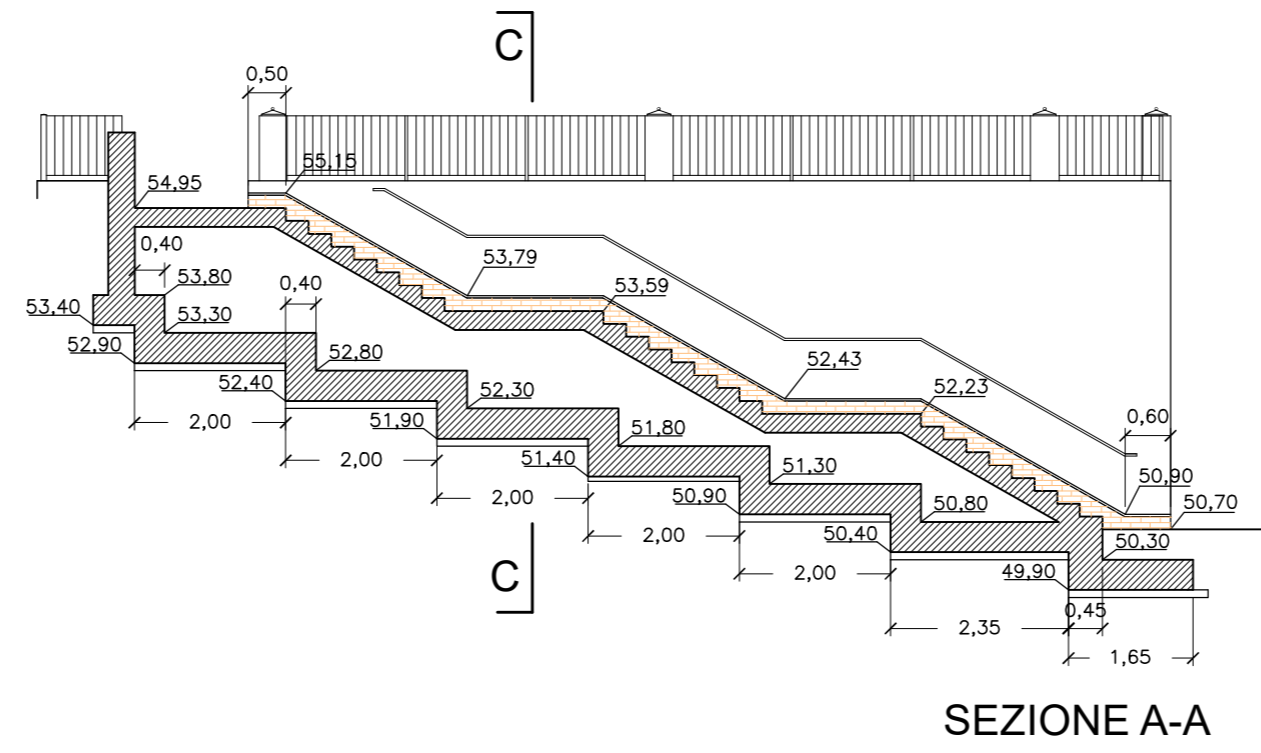
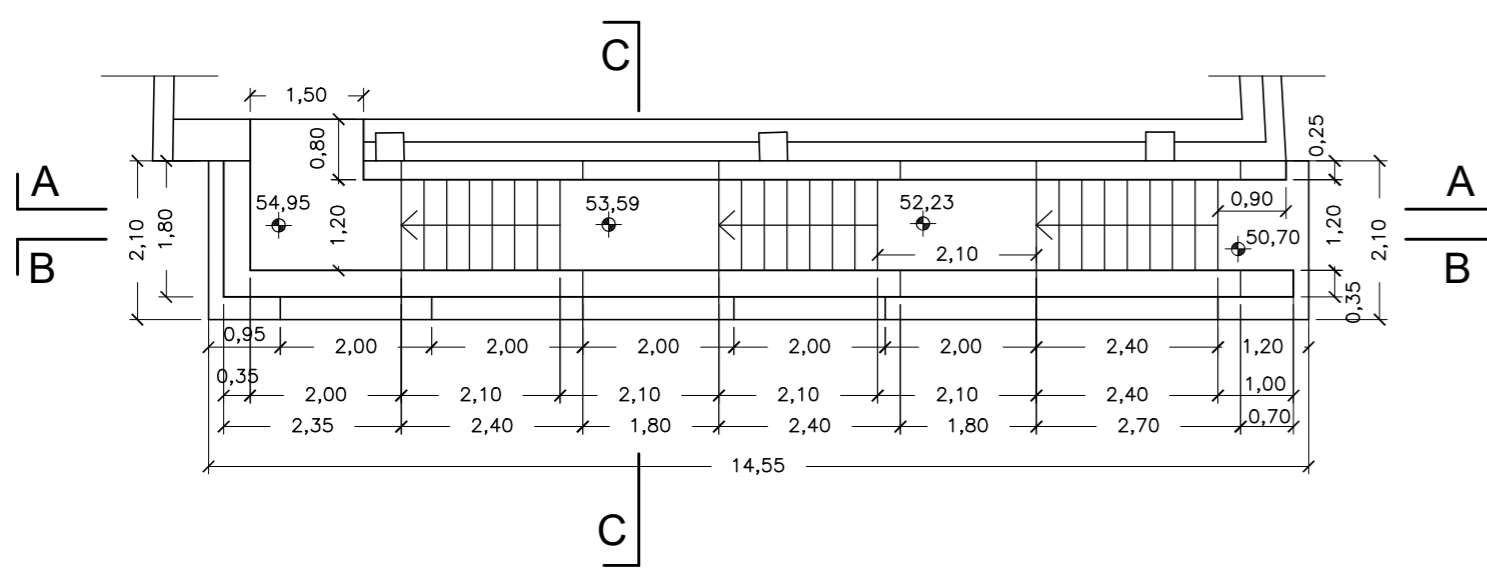
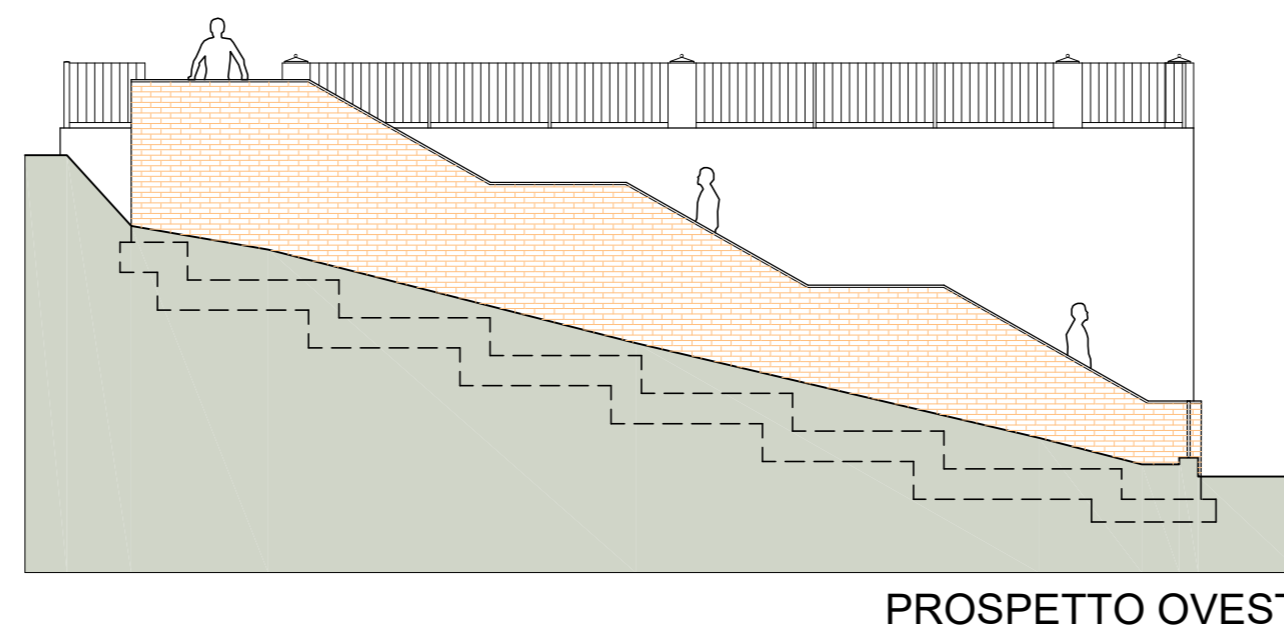

PROSPETTO OVEST

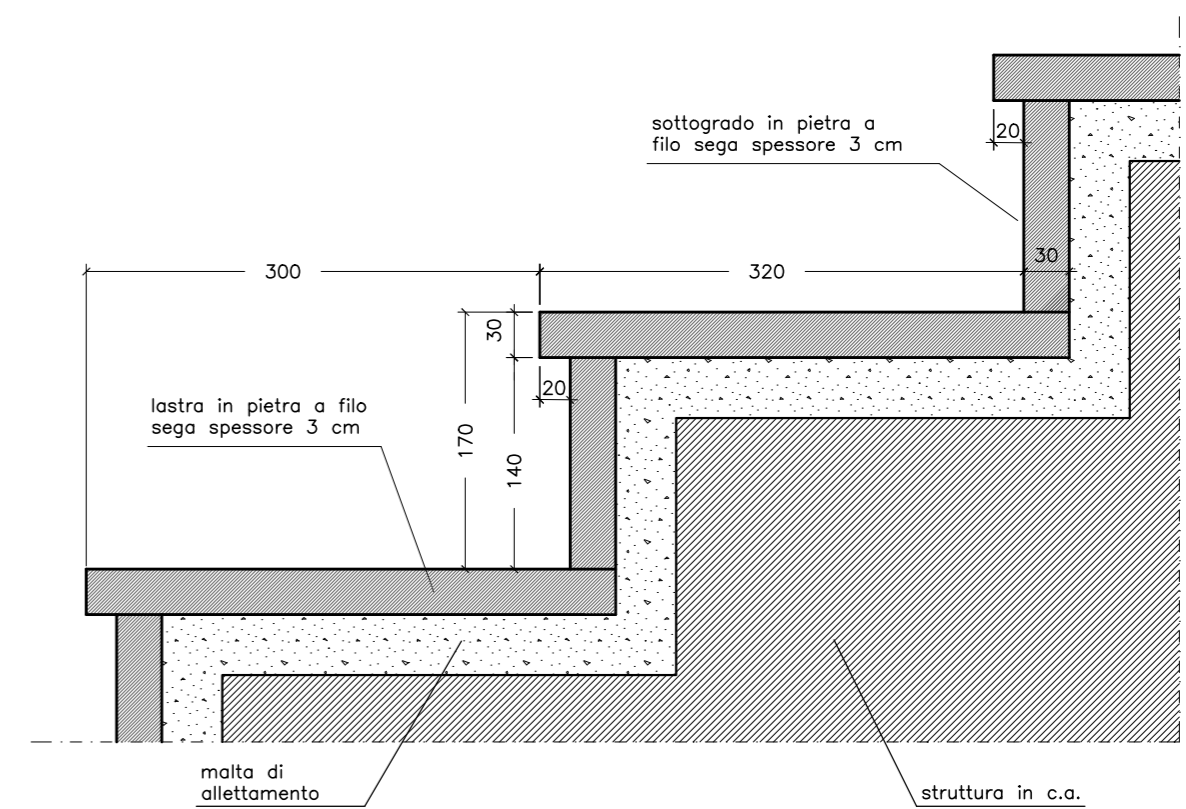

PARTICOLARE DEL RIVESTIMENTO DEGLI SCALINI scala 1:5 (misure in millimetri)

SCALA DI COLLEGAMENTO FRA IL NUOVO PARCHEGGIO E L'AREA GIOCHI

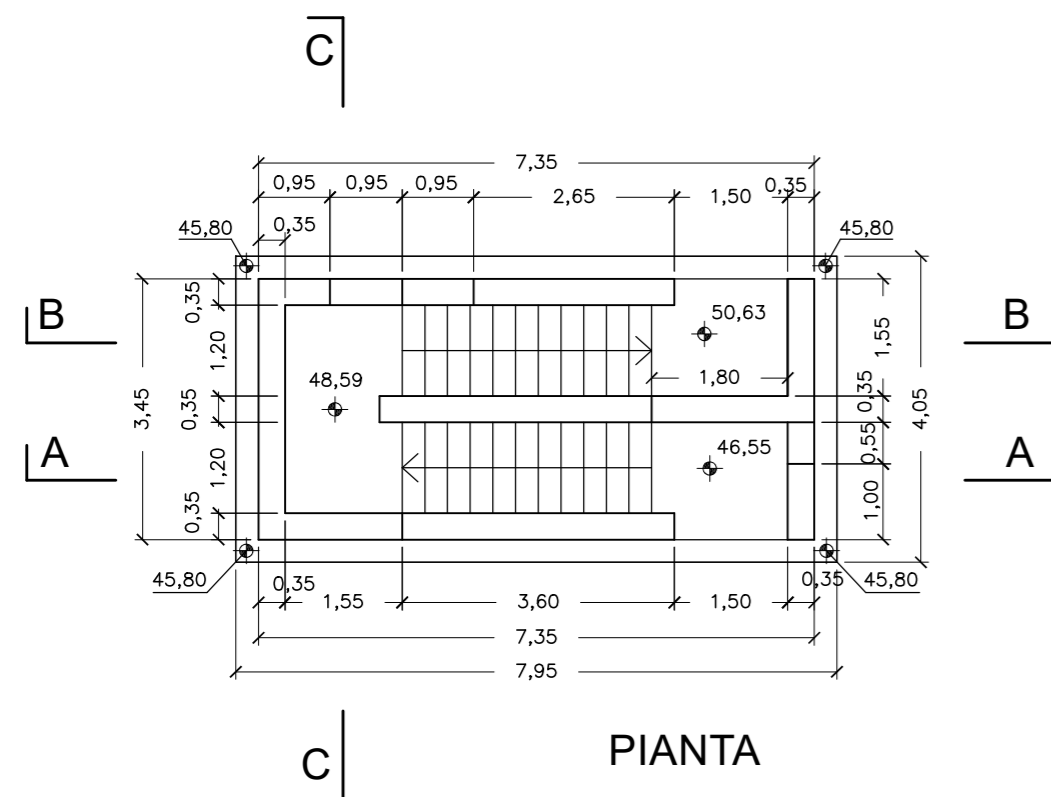

PIANTA

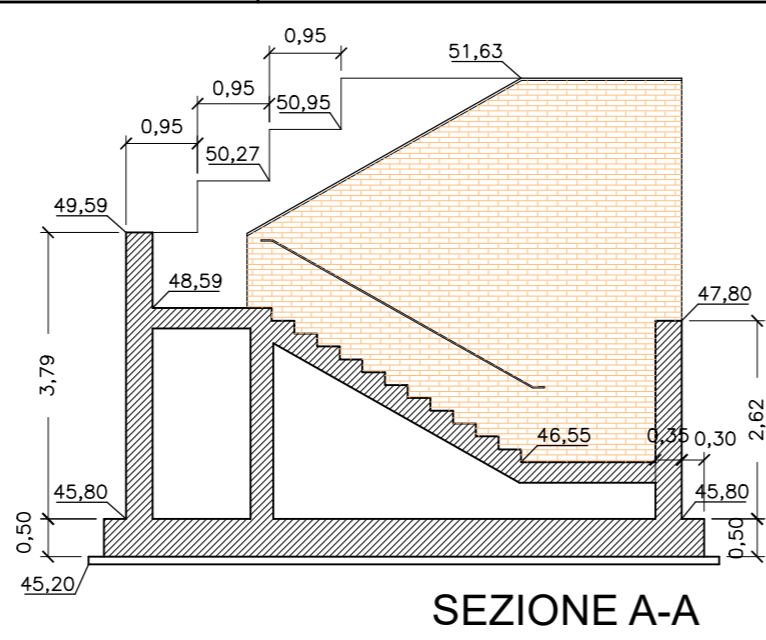

SEZIONE A-A

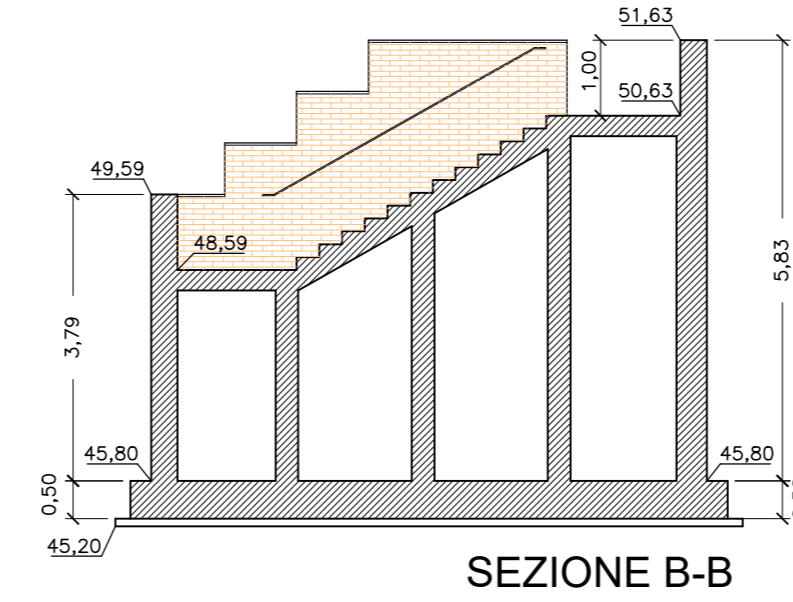

SEZIONE B-B

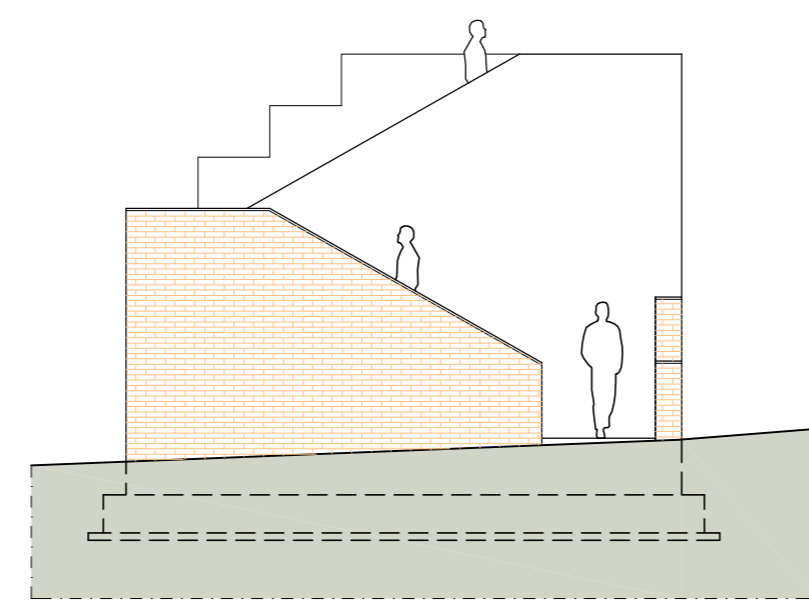

PROSPETTO SUD

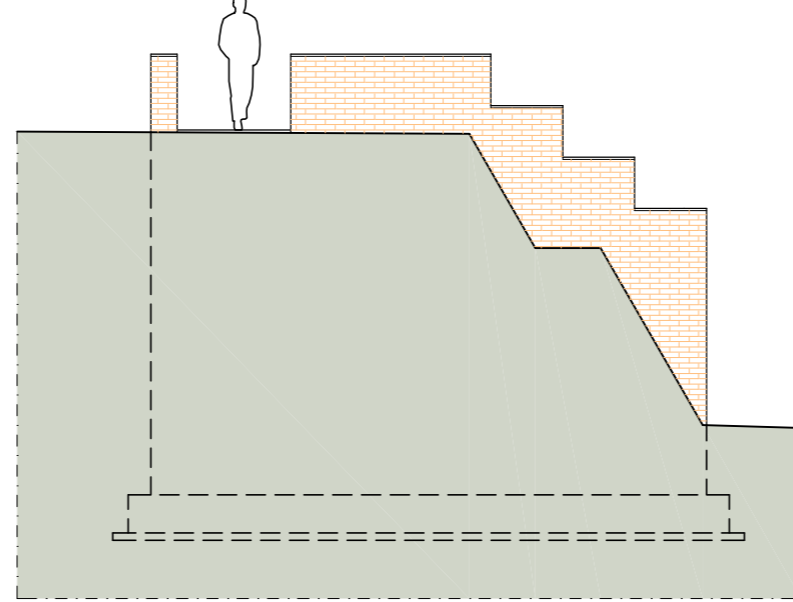

PROSPETTO NORD

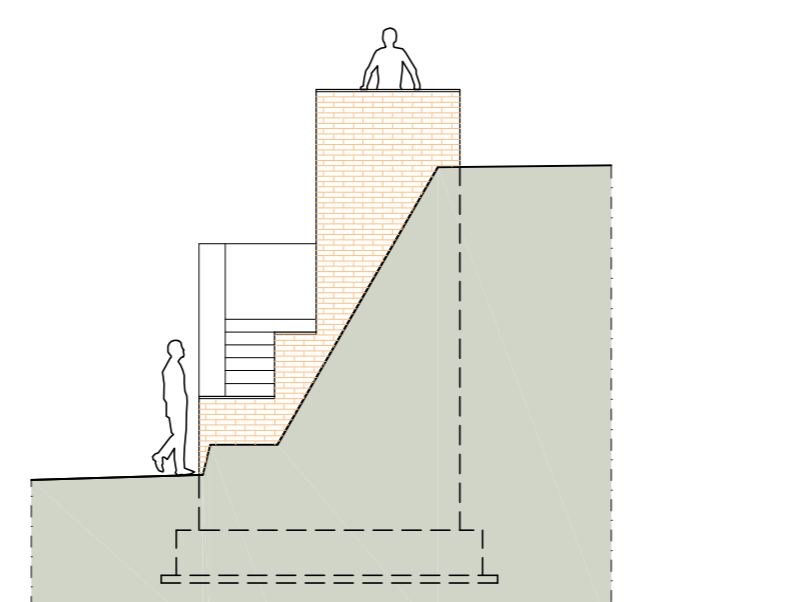

PROSPETTO EST

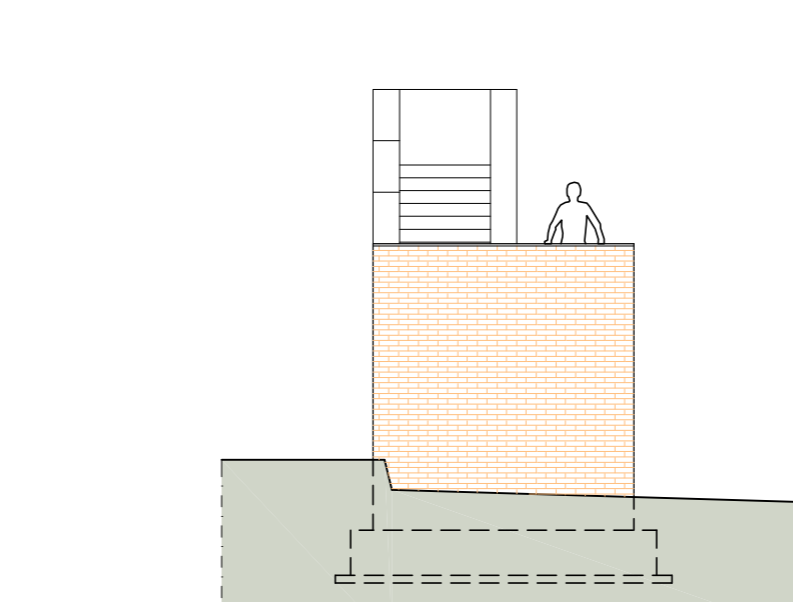

PROSPETTO OVEST

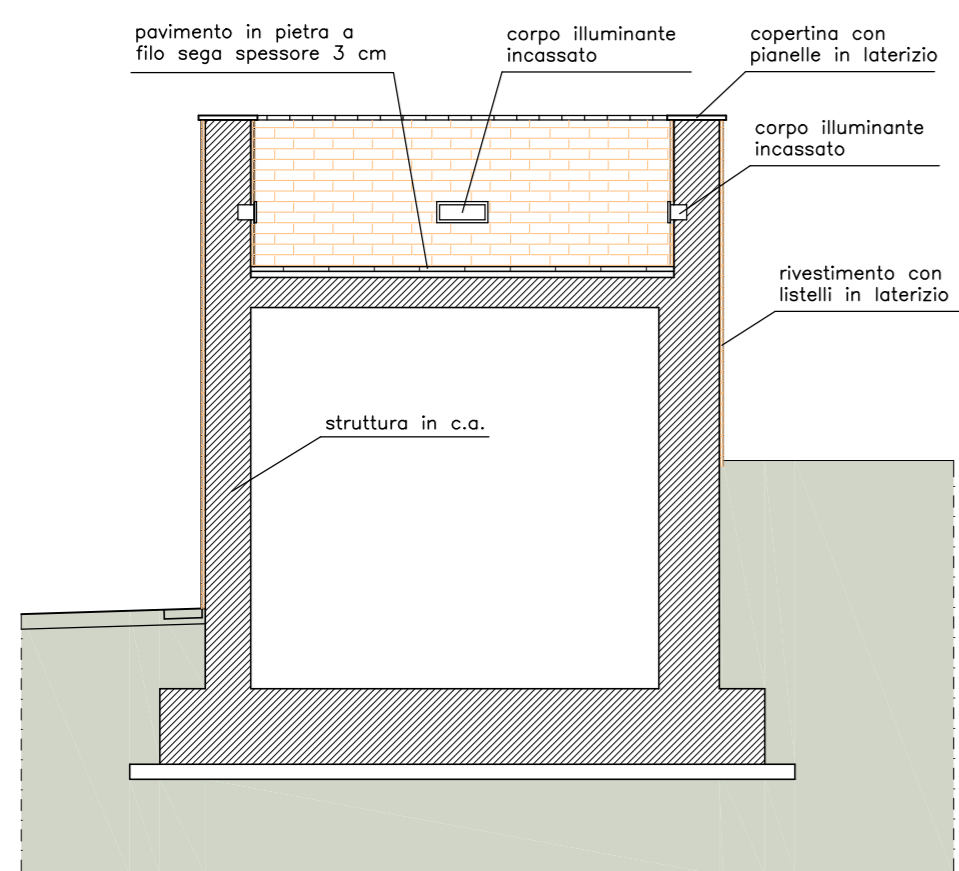

SEZIONE C-C PARTICOLARE DEL RIVESTIMENTO DELLA SCALA E DELL'ILLUMINAZIONE scala 1:50



COMUNE DI PALAIA
Provincia di Pisa

LAVORI DI AMPLIAMENTO PARCHEGGIO UBICATO IN VIA XX SETTEMBRE NEL CAPOLUOGO DI PALAIA CON PREDISPOSIZIONE COLONNINE DI RICARICA PER VEICOLI ELETTRICI

PROGETTO DI FATTIBILITA' TECNICA ECONOMICA

RESPONSABILE DEL PROCEDIMENTO:
Dott. Michele Ponticelli
Ufficio Tecnico Comunale
Piazza della Repubblica, 56
56036 Palaia (PI)
Tel. 0587 621424

PROGETTAZIONE:
Ing. Alessandro Ragghianti
Viale Puccini, 1780
55100 Lucca
Tel. 0583 511317

TAVOLA

7

SCALE
stato di progetto

scala 1:100