

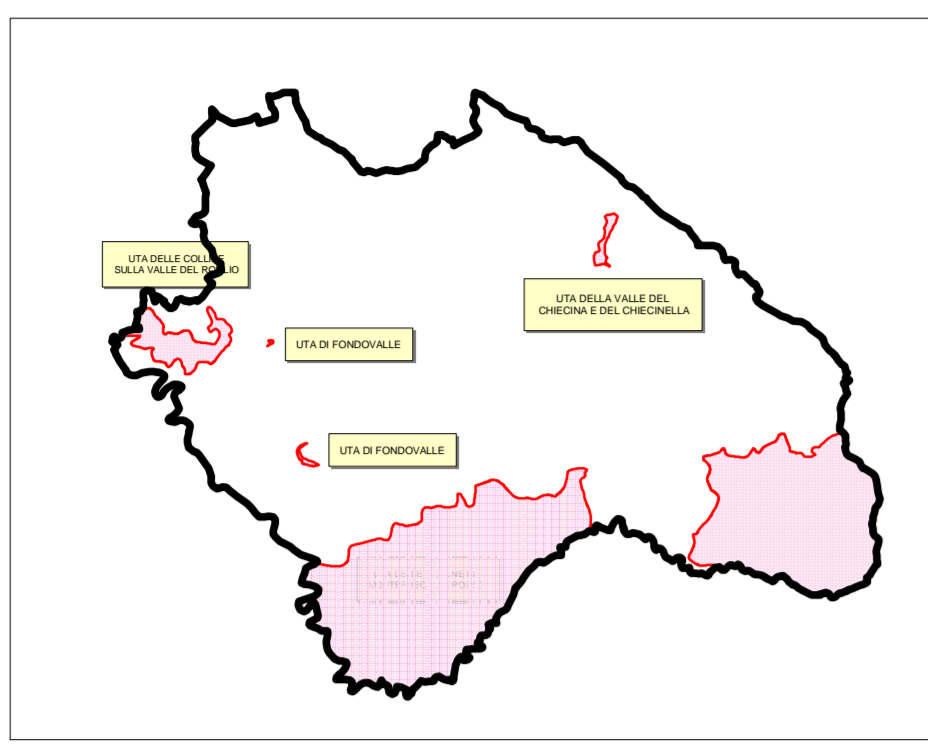

# COMUNE DI PALAIA

VARIANTE PARZIALE AL P.S.  
ai sensi dell'art.15 della Legge Regione Toscana n.1/2005



INDAGINI GEOLOGICHE DI SUPPORTO ALLA  
PIANIFICAZIONE DEL TERRITORIO COMUNALE  
Decreto del Presidente della Giunta Regionale Toscana 27 aprile 2007, n. 26/R

Studio Associato di Geologia  
Dr. Geol. Claudio Nencini  
Dr. Geol. Chiara Marconi  
Geoprogetti  
Dr. Geol. Emilio Pistilli

TAVOLA  
**1**  
CARTA GEOLOGICA  
Scala 1:10.000  
Settembre 2010

### LEGENDA

- Attuale (d) Interventi antropici (cave, discariche, laghi)
- Olocene (a) Alluvioni recenti e attuali
- Pliocene superiore (at1) Alluvioni terrazzate del I Ordine
- Pliocene medio (tq) Conglomerati Sabbie e Limi di Casa Poggio ai Lecci
- Pliocene inferiore (tq1) Sabbie di Nugola Vecchia
- (tq2) Sabbie ed Argille ad Artica Islandica
- Pliocene medio (p1) Sabbie gialle
- (p2) Sabbie argillose
- Pliocene inferiore (p3) Argille e sabbie di Monsone
- (p4) Sabbie e Argille di Fornace
- Faglie presenti

UTA DELLE COLLINE DI MONTEFOSCOLI E POZZO

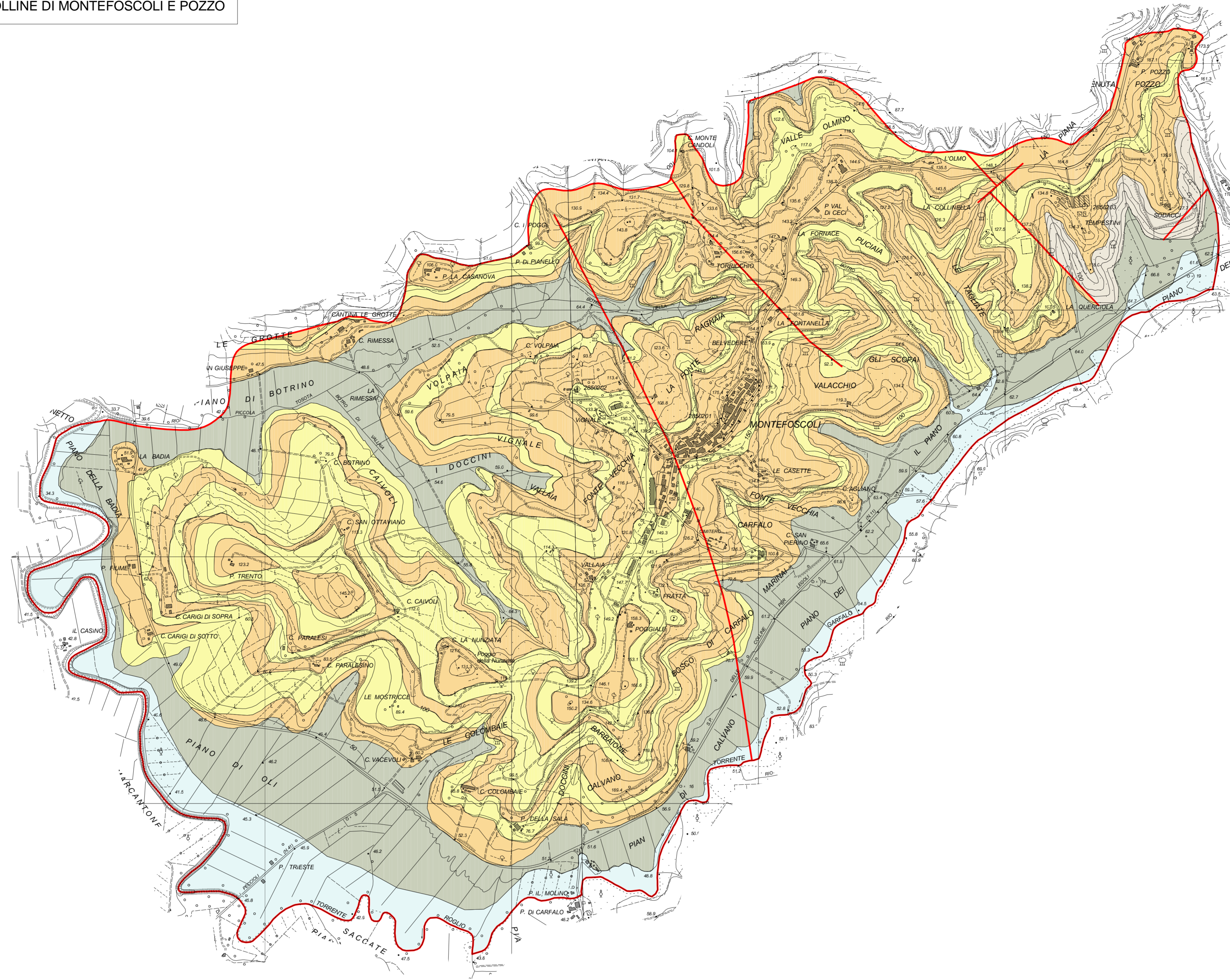

UTA DEI CALANCHI

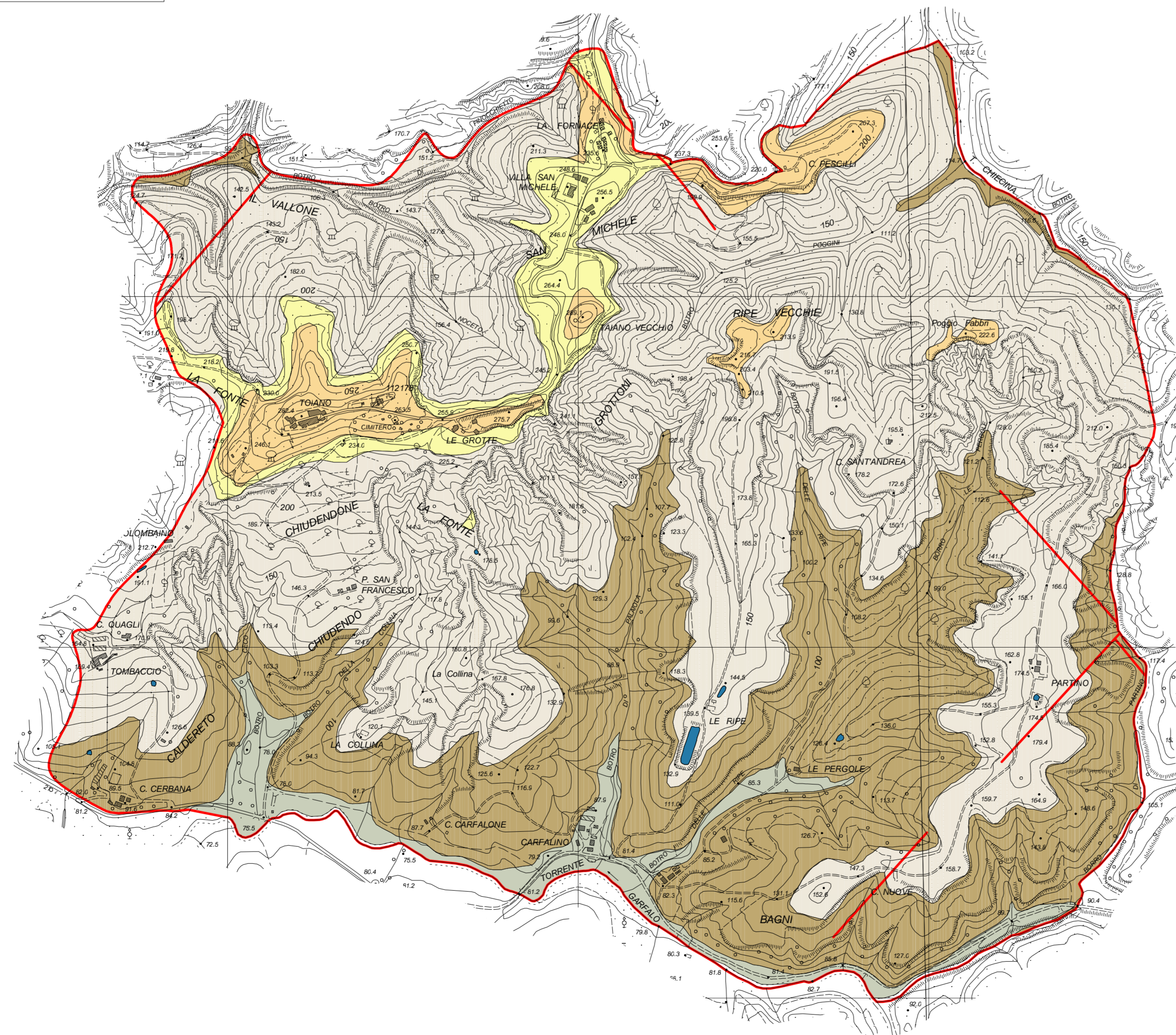

UTA DELLA VALLE DEL CHIECINA E DEL CHIECINELLA

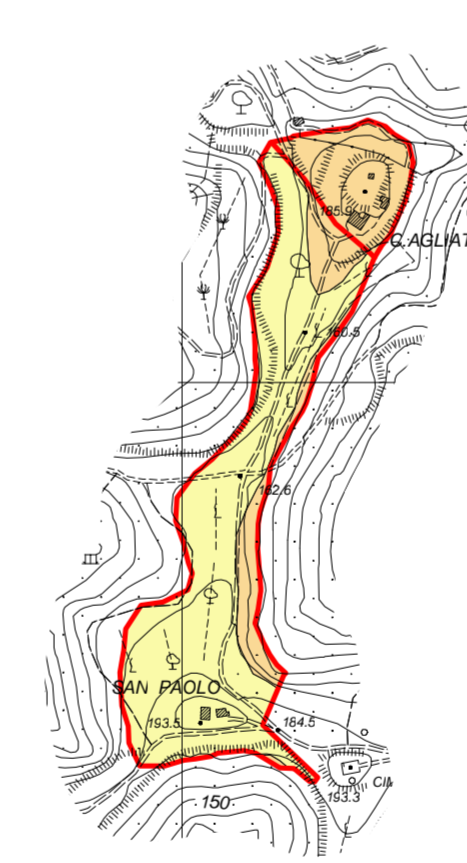

UTA DI FONDOVALLE

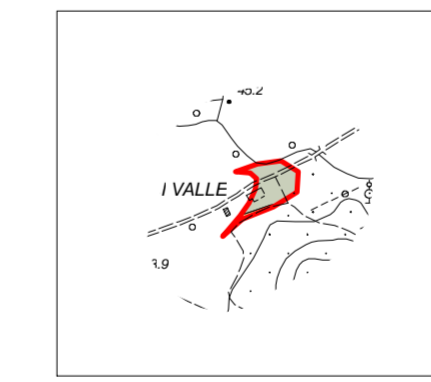
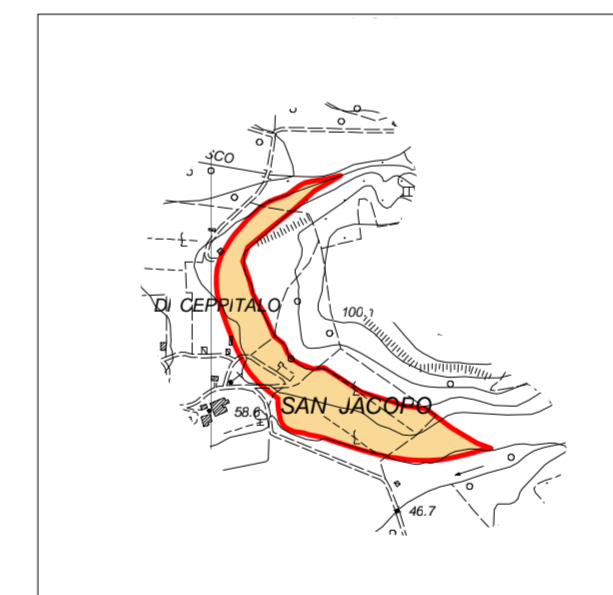

UTA DELLE COLLINE SULLA VALLE DEL ROGLIO

